

- Les fonctions d'export et d'import sont soumises à l'obtention d'une licence adéquate
- En sélectionnant un groupe dans l'arborescence de la fenêtre principale, la fenêtre de propriété correspondante présente un bouton « Exporter »

Sélection d'un groupe contenant des objets

Exporter

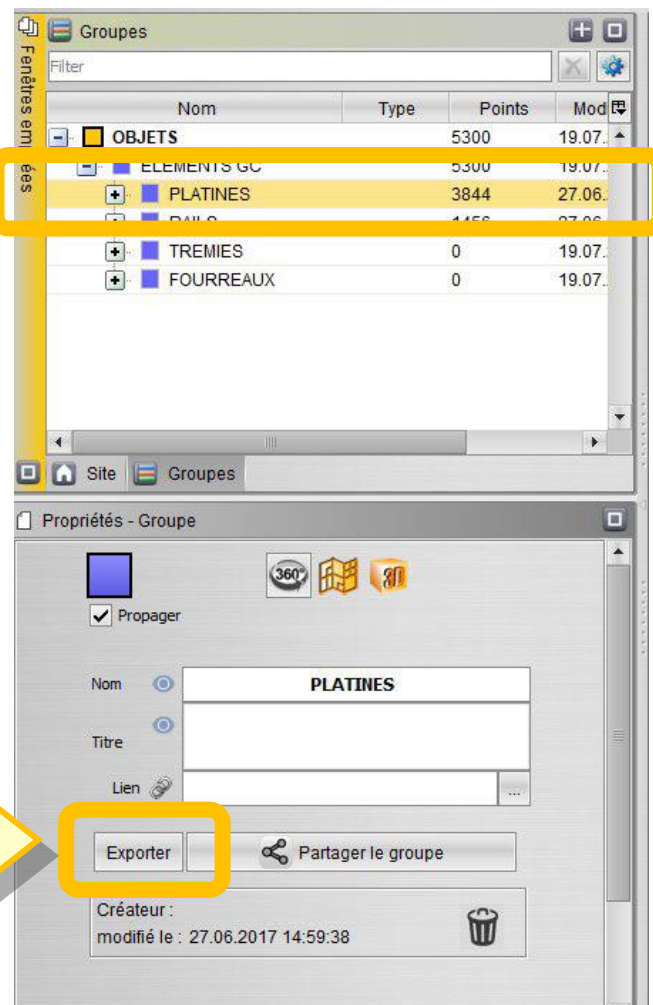

- Ce bouton provoque l'affichage d'une boîte de dialogue permettant de choisir le format d'export. Le choix par défaut est le format mySurvey dont l'extension de fichier est « MSZ ».

Seul ce format permet de garantir la compatibilité des objets lors d'un import ultérieur.

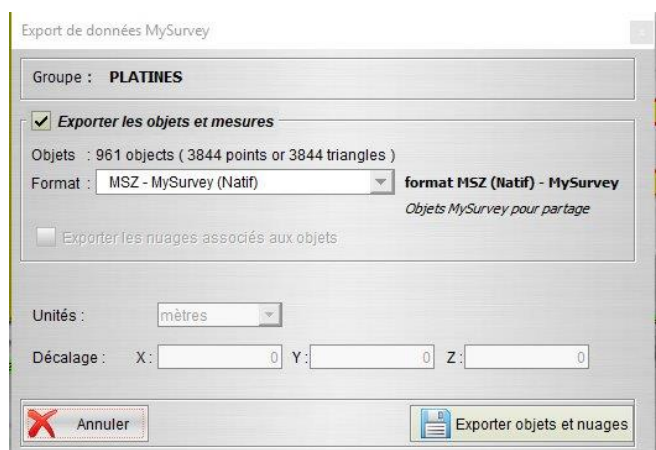

- d. Il vous sera ensuite proposé de spécifier le nom et l'emplacement du fichier exporté.

L'export démarre immédiatement même si aucune information de progression n'apparaît pour le moment.

L'application reste inactive tant que l'export n'est pas terminé.

A l'issue de l'export, la fenêtre de choix du format disparaît.

